



SECRETARIA DE LA CONTRALORIA GENERAL

Gastos por Comprobar:

Nombre: Angel Tepose Toriz

Comisión a: Nogales, Sonora.

Periodo de: 05 y 06 de junio 2024.

Oficio de Comisión: ECOP-DV-1118/2024

Cheque No. \_\_\_\_\_ de Fecha: \_\_\_\_\_ Importe \$ 1,000.00

Vehículo Asignado \_\_\_\_\_

Gastos Programados

Banco: Bancomer Cuenta: \_\_\_\_\_

\$ 1,000.00

Toda entrega por concepto de "Gastos a Comprobar" deberá quedar cubierta ante la Dirección General de Administración y Control Presupuestal, al siguiente día hábil de concluida la Comisión.

Angel Tepose Toriz  
Firma de conformidad

2 al millar vático

Relación de documentación comprobatoria:

No.	Fecha	Factura	Prestador de Servicio/ Concepto	Importe
1	05/06/2024	2792	Consumo	240.00
2	10/06/2024	61116802	Consumo	178.00
3	10/06/2024	61922821	Consumo	327.99
4	10/06/2024	62722274	Consumo	20.00
5	06/06/2024	2813	Consumo, se tomó por \$234.01	234.01
6				
7				
8				
9				
10				
11				
12				
13				
14				
15				
16				
17				
18				
19				
20				

Angel Tepose Toriz  
Firma de Persona Comisionada

Gasto no comprobable  
SECRETARIA DE LA CONTRALORIA GENERAL  
Hermosillo, Sonora  
Efectivo pequeño  
Importe del cheque  
27 JUN. 2024  
DIRECCION GENERAL DE ADMINISTRACION Y CONTROL PRESUPUESTAL  
Firma y Recepción y Fecha  
CONTRALORIA PRESUPUESTAL



SECRETARÍA DE LA  
**CONTRALORÍA  
GENERAL**  
GOBIERNO  
DE SONORA

**Dirección General de Evaluación y Control de Obra Pública**

Secretaría de la Contraloría General

**Oficio: ECOP-DV-1118/2024.**

Hermosillo, Sonora a 04 de junio de 2024.

**Asunto: Se comisiona**

**C. ANGEL TEPOSTE TORIZ.**

**Presente.**

Con fundamento en el Artículo 17, fracción I del Reglamento Interior de esta Secretaría, y en relación a las Cláusulas Primera, Segunda, Tercera y Sexta del contrato de Prestación de Servicios Profesionales por Honorarios suscrito entre la Secretaría con Usted, se le comisiona para que, en compañía del Ing. Julio Cesar Arana Dueñas, el Ing. Fernando Félix Amaya y el Ing. Timoteo de Jesús Melquiades, realice la verificación física de las obras anexas a este oficio, correspondientes al programa recursos propios, las obras se encuentran ubicadas en el municipio de Nogales, Sonora.

Dicha comisión comprende los días 05 y 06 de junio del año en curso, para lo cual dispondrá de 1 día de viáticos y 1 día de gastos de camino con cargo a los recursos del 2 al millar estatal, debiendo rendir un informe escrito con las conclusiones respectivas.

Agradeciendo su atención, me reitero a sus órdenes para cualquier duda o aclaración.

**Atentamente**



**ING. VÍCTOR EFRAÍN FIGUEROA MIRANDA.**  
**Director General.**

C.c.p. Lic. David López Huguez. Director General de Administración y Control Presupuestal de la S.C.G. Presente.  
Lic. Ángela Beatriz Beltrán Figueroa. Director de Recursos Financieros y Materiales. Presente.  
Archivo  
RGF/LMN/CGGV

Centro de Gobierno, Edificio Hermosillo, Segundo Nivel, Blvd. Paseo del Río y Galeana C.P. 83280,  
Hermosillo, Sonora, Teléfono (662) 217 1885, (662) 217 2517.

[www.sonora.gob.mx](http://www.sonora.gob.mx)



SECRETARÍA DE LA  
**CONTRALORÍA  
GENERAL**  
GOBIERNO  
DE SONORA

**SOLICITUD DE GASTOS DE VIÁTICOS  
(GASTOS A COMPROBAR)**

**FECHA:** 04 de junio del 2024.

**CLAVES PRESUPUESTARIAS:**

1060000900 1304E103O02133A1 375011 2411EM1300  
1060000900 1304E103O02133A1 375021 2411EM1300

**ADSCRIPCIÓN:** Secretaría de la Contraloría General

**UNIDAD RESPONSABLE:** 1060000900 Dirección General de Evaluación y Control de Obra Pública

**UNIDAD EJECUTORA:** 1304E103O02133A1 FISCAL.CTRL.EVAL.GEST.P.

**NOMBRE DEL PRESTADOR DE SERVICIOS PROFESIONALES COMISIONADO:** C. Angel Teposte Toriz

**PUESTO FUNCIONAL:** Honorarios.

**DESTINO:** Nogales, Sonora.

**MOTIVO:** Se le comisiona para que, en compañía del Ing. Julio Cesar Arana Dueñas, el Ing. Fernando Félix Amaya y el Ing. Timoteo de Jesús Melquiades, realice la verificación física de las obras anexas a este oficio, correspondientes al programa recursos propios, las obras se encuentran ubicadas en el municipio de Nogales, Sonora. Según oficio de comisión No. ECOP-DV-1118/2024.

**PERIODO DE LA COMISIÓN:** 05 y 06 de junio de 2024.

**POR INSTRUCCIONES DE:** Ing. Víctor Efraín Figueroa Miranda. Director General de Evaluación y Control de Obra Pública.

NÚMERO DE DÍAS	COSTO POR DÍA	TOTAL, POR DÍA
Viáticos: 1 día	\$700.00	\$700.00
Gastos de camino: 1 día	\$300.00	\$300.00
SUMA TOTAL:		\$1,000.00

**OBSERVACIONES:** Con cargo a los recursos del 2 al millar estatal.

**RECIBÍ DE LA CAJA DE GOBIERNO LA CANTIDAD DE:** \$1,000.00 (mil pesos 00/100 M.N.)

PERSONAL COMISIONADO

SOLICITA - RECIBE

AUTORIZA

  
**C. ANGEL TEPOSTE TORIZ**  
RFC TETA890909IC9

**LIC. DAVID LOPEZ HUGUEZ**  
DIRECTOR GENERAL DE  
ADMINISTRACIÓN Y CONTROL  
PRESUPUESTAL DE LA S.C.G.  
PRESENTE.

  
**ING. VÍCTOR EFRAÍN FIGUEROA  
MIRANDA**  
DIRECTOR GENERAL DE  
EVALUACIÓN Y CONTROL DE  
OBRA PÚBLICA.

**ANEXO AL OFICIO ECOP-DV-1118/2024.**

<b>DÍAS DE VERIFICACION</b>	<b>OBRA</b>	<b>CONTRATO</b>	<b>MUNICIPIO</b>	<b>LOCALIDAD</b>	<b>PROGRAMA</b>
05 al 06 de junio 2024	CONSTRUCCIÓN DE CONDUCTO PLUVIAL Y SECUNDARIO SOBRE LA AVENIDA TECNOLÓGICO INCLUYENDO LA PAVIMENTACIÓN DEL MISMO TRAMO CON CONCRETO HIDRÁULICO, EN LA LOCALIDAD DE HEROICA NOGALES MUNICIPIO DE NOGALES, SONORA.	SIDUR-ED-23-006	NOGALES	HEROICA NOGALES	RECURSO ESTATAL / PROPIOS
	CONSTRUCCIÓN DE CONDUCTO PLUVIAL SOBRE LA AVENIDA TECNOLÓGICO CON INICIO EN LA CALLE NATACIÓN KILOMETRO 1+200 HASTA LA CALLE TERRENATE KILOMETRO 1+440, INCLUYENDO PAVIMENTACIÓN DEL MISMO TRAMO CON CONCRETO HIDRÁULICO, EN LA LOCALIDAD DE HEROICA NOGALES MUNICIPIO DE NOGALES, SONORA.	SIDUR-ED-23-007	NOGALES	HEROICA NOGALES	
	MODERNIZACION DE LA CALLE ADOLFO RUIZ CORTINEZ, ENTRE TEPIC Y CIRCUNVALACIÓN HEROES, EN LA LOCALIDAD HEROICA NOGALES, MUNICIPIO DE NOGALES.	SIDUR-ED-23-080	NOGALES	HEROICA NOGALES	

*X*

**Ing. Víctor Efraín Figueroa Miranda**  
**Director General De Evaluación y Control de Obra Pública**  
**Secretaría de la Contraloría General**

En cumplimiento a lo dispuesto en el oficio de comisión No. ECOP-DV-1118/2024, de fecha 04 de junio del 2024, se me comisiona para que los días del 05 al 06 de junio del año en curso, en compañía del Ing. Julio Cesar Arana Dueñas, el Ing. Fernando Feliz Amaya y el Ing. Timoteo De Jesús Melquiades, efectúe la verificación física de las obras anexas a este oficio, correspondientes a programa recursos propios, las obras se encuentran ubicadas en el municipio de Nogales, Sonora.

**Obra:** Construcción de Conducto Pluvial y Secundario sobre la Avenida Tecnológico incluyendo la Pavimentación del mismo tramo con Concreto Hidráulico, en la localidad de Heroica Nogales Municipio de Nogales, Sonora.

**Contrato:** SIDUR-ED-23-006

**Localidad:** Nogales

**Municipio:** Heroica Nogales

**Programa:** Recurso Estatal / Propios

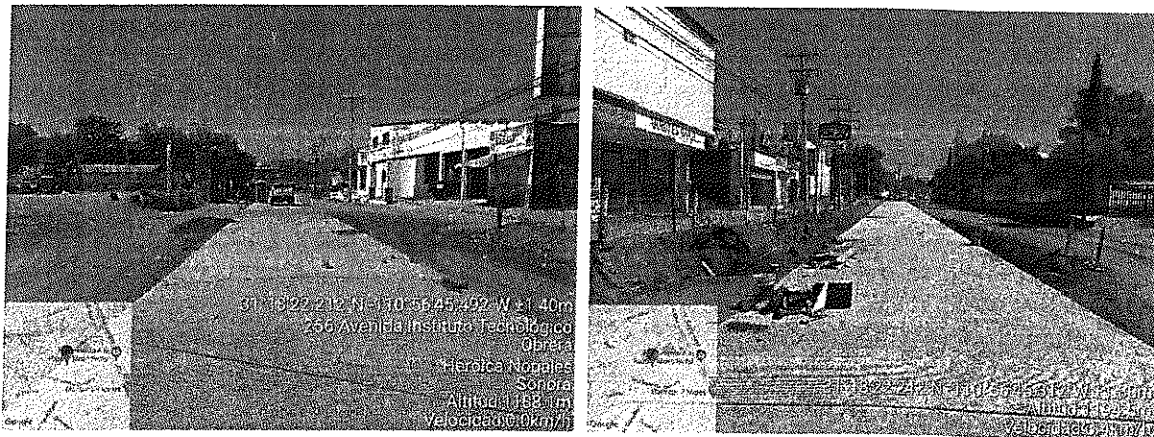

**Obra:** Construcción de Conducto Pluvial sobre la Avenida Tecnológico con inicio en la calle Natación Kilometro 1+200 hasta la calle Terrenate Kilometro 1+440, incluyendo Pavimentación del mismo tramo con Concreto Hidráulico, en la localidad de Heroica Nogales municipio de Nogales, Sonora.

**Contrato:** SIDUR-ED-23-007

**Localidad:** Nogales

**Municipio:** Heroica Nogales

**Programa:** Recurso Estatal / Propios

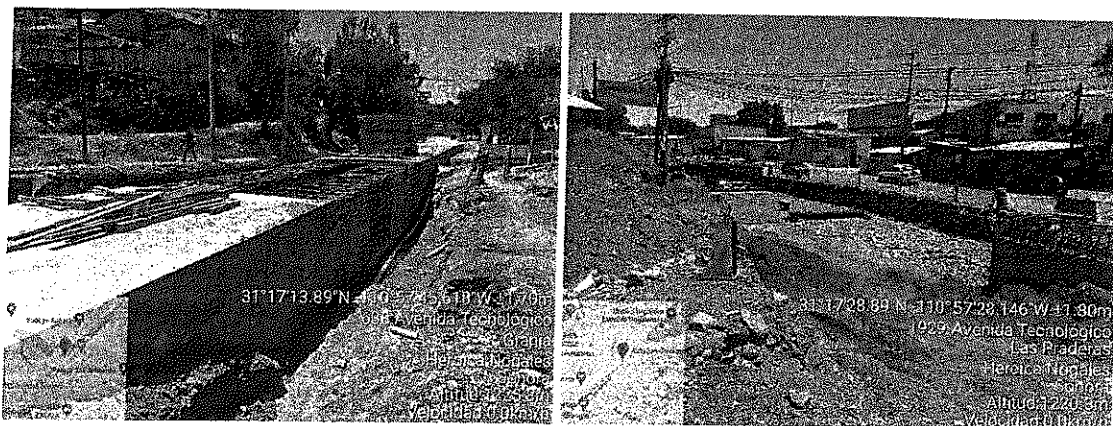

**Obra:** Modernización de la Calle Adolfo Ruiz Cortinez, entre Tepic y Circunvalación Heroes en la localidad Heroica Nogales, Municipio de Nogales.

**Contrato:** SIDUR-ED-23-090

**Localidad:** Nogales

**Municipio:** Heroica Nogales

**Programa:** Recurso Estatal / Propios

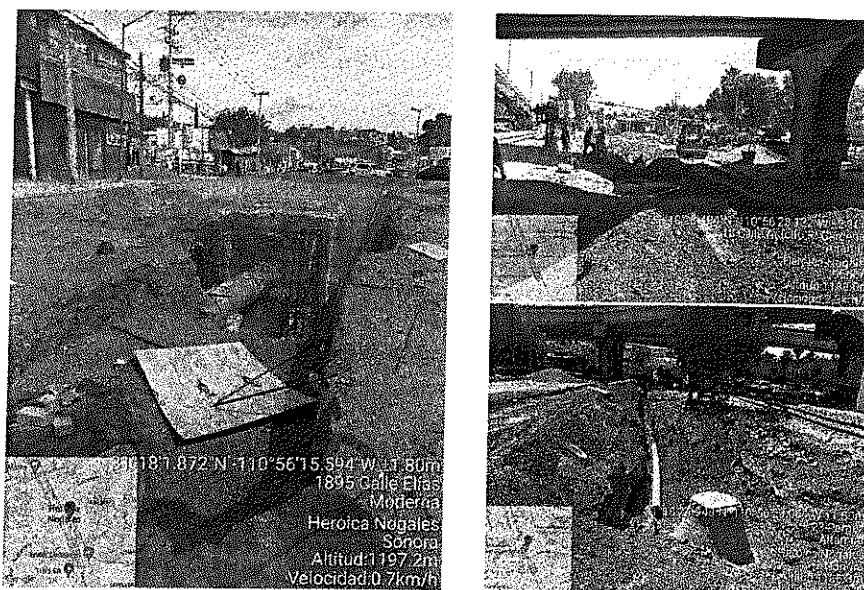

Se anexa copia de oficio de comisión.

ATENTAMENTE

*Ángel Teposte Toriz*  
Ángel Teposte Toriz



JOSE DANIEL FELIX ARMENTA  
R.F.C. FEAD790214MT5  
Régimen fiscal: 612 Personas Físicas con Actividades Empresariales y Profesionales  
PLUTARCO ELIAS CALLES 1772 S/N MODERNA  
HEROICA NOGALES, ENTRE CALLE DR PALIZA, NOGALES, SONORA. Mexico. C.P. 84055

FACTURA  
A2792

Nombre o razón social	R.F.C.	Lugar, fecha y hora de emisión / certificación
GOBIERNO DEL ESTADO DE SONORA	GES790913CT0	84055 2024-06-05T14:31:55 / 2024-06-05T15:32:20

Dirección	Otros datos fiscales
COMONFORT Y DR. PALIZA S/N CENTENARIO HERMOSILLO, HERMOSILLO, SONORA. México. C.P. 83260	Folio fiscal: 1226951D-8DAB-40EF-9A11-A2A59FAF5713 Serie del certificado del emisor: 00001000000516688074 Serie del certificado del SAT: 00001000000706199269 Efecto de comprobante: 1 Ingreso Tipo de moneda: MXN - Peso Mexicano RFC del proveedor de certificación: SED1102088J7 Régimen fiscal del receptor: 603 - Personas Morales con Fines no Lucrativos Versión de CFDI: 4.0

No. Ident.	Cantidad	Unidad	Descripción	Valor unitario	Importe
CONSUMO	1.00	UD	CONSUMO DE ALIMENTOS	222.22	222.22

Clave prod/serv	Clave unidad
90101501 - Restaurantes	13 - Raciones

IVA Crédito aplicado del 50% 8.0%: 17.78 (02 - Si objeto de impuesto)

Este documento es una representación impresa de un CFDI		Subtotal	222.22
Método de pago: PUE Pago en una sola exhibición		IVA Crédito aplicado del 50%	17.78
Forma de pago: 28 Tarjeta de débito			
Uso de cfdi: G03 Gastos en general		Total	240.00



Sello digital del emisor:  
RNC1wSmpLx2rSngj3JBQdcVy0HDWO3nEI545enxrfOMZCzDEuUsPjtkU/4VNQBlljYkOLjFSs/ObXeX3PeS8x8SA1+u+LOMTCyk07zVVIDZuzYGK8ISPND9EdUB1R  
BSN/bDITW/wWpa0MwG1XfTPlZfmxjNc8JYdFms5y81G/9ZZ8k2KB1GHH32hp2oY7wepgL6hNgGcPlxaBERpsqfmdszsAgp1doFlvxxwU3pNv/SbpXeGnpV/zhVukJg+  
NFTUTV0OTK0tUly8qcoGeTprhJq5TordV0ml7wXnL6gd0SJNroFvM1JmMCgG/TB/8EekJIZrPLUXvWA==

Sello digital del SAT:  
b98uPac5gAPip4Q15pwzXmcBpJb4SPDW7TsGYA3wxLueloyJbevlSahRQKITVY/DnFyVKXDCBUJIVgrZySdrt+VW173prB1GxwXl6LANj1tEsw9IGvJKIZV9A8X0nUAS  
u7G1iOnQ6WC9+aIKYnnKxbfYZiSa8oXRuU1WuFbqATmWdGLvol4C4vqEWUY7Ps2nPxKZKtnz68f0ZL4ahl+B+4eD1sPcPhVXT73krJRIIYJTRV42eNpBI2eAz15PNgU  
fcUq6yWh0Ozn4KSZEgSN+id8hqXS+LbpBNvHD7PnSgqlwJfu5vd9IdEntmvgDi5/NRRpHU/HbNzzXs8xLA==

Cadena original del complemento de certificación digital del SAT:  
||1.1||1226951D-8DAB-40EF-9A11-A2A59FAF5713|2024-06-05T15:32:20|SED1102088J7|RNC1wSmpLx2rSngj3JBQdcVy0HDWO3nEI545enxrfOMZCzDEuUsPjtkU/4VNQBlljYkOLjFSs/ObXeX3PeS8x8SA1+u+LOMTCyk07zVVt  
DZuzYGK8ISPND9EdUB1RBSN/bDITW/wWpa0MwG1XfTPlZfmxjNc8JYdFms5y81G/9ZZ8k2KB1GHH32hp2oY7wepgL6hNgGcPlxaBERpsqfmdszsAgp1doFlvxxwU  
3pNv/SbpXeGnpV/zhVukJg+NFTUTV0OTK0tUly8qcoGeTprhJq5TordV0ml7wXnL6gd0SJNroFvM1JmMCgG/TB/8EekJIZrPLUXvWA==|00001000000706199269||

This XML file does not appear to have any style information associated with it. The document tree is shown below.

```
<cfdi:Comprobante xmlns:cfdi="http://www.sat.gob.mx/cfd/4" xmlns:xsi="http://www.w3.org/2001/XMLSchema-instance"
Certificado="MIIF9zCCA9+gAwIBAgIUMDAwMDEwMDAwMDA1MTY2ODgwNzQwDQYJKoZIhvcNAQELBQAwggGEMSAwHgYDVQQDDbBVVRPUk1EQQUgQ0VSVE1GSUNBRE9SQTEuMCwGA1UECgw1U0VSVk1D
Exportacion="01" Fecha="2024-06-05T14:31:55" Folio="2792" FormaPago="28" LugarExpedicion="84055" MetodoPago="PUE" Moneda="MXN"
NoCertificado="00001000000516688074" Serie="A" SubTotal="222.22" TipoDeComprobante="I" Total="240.00" Version="4.0"
xsi:schemaLocation="http://www.sat.gob.mx/cfd/4 http://www.sat.gob.mx/sitio_internet/cfd/4/cfdv40.xsd"
Sello="RNC1wSmpLx2rSngji3jBQdcVy0HDW03nE1545enxrfjOMZCzDEUUsPJtkUt/4VNQB1IjYkOLjFSs/ObXeX3PeS8x8SA1+u+L0MTCyk07zVvTDZuzYGK8ISP7D9EdUB1RBSN/bdtTW/wkpa0Mw
<cfdi:Emisor Nombre="JOSE DANIEL FELIX ARMENTA" RegimenFiscal="612" Rfc="FEAD790214MTS"/>
<cfdi:Receptor DomicilioFiscalReceptor="83260" Nombre="GOBIERNO DEL ESTADO DE SONORA" RegimenFiscalReceptor="603" Rfc="GES790913CT0" UsoCFDI="603"/>
<cfdi:Conceptos>
  <cfdi:Concepto Cantidad="1.00" ClaveProdServ="90101501" ClaveUnidad="13" Descripcion="CONSUMO DE ALIMENTOS" Importe="222.22"
  NoIdentificacion="CONSUMO" ObjetoImp="02" Unidad="UD" ValorUnitario="222.22">
    <cfdi:Impuestos>
      <cfdi:Traslados>
        <cfdi:Traslado Base="222.22" Importe="17.78" Impuesto="002" TasaOCuota="0.080000" TipoFactor="Tasa"/>
      </cfdi:Traslados>
    </cfdi:Impuestos>
  </cfdi:Concepto>
</cfdi:Conceptos>
<cfdi:Impuestos TotalImpuestosTrasladados="17.78">
  <cfdi:Traslados>
    <cfdi:Traslado Base="222.22" Importe="17.78" Impuesto="002" TasaOCuota="0.080000" TipoFactor="Tasa"/>
  </cfdi:Traslados>
</cfdi:Impuestos>
<cfdi:Complemento>
  <tfd:TimbreFiscalDigital xmlns:tfd="http://www.sat.gob.mx/TimbreFiscalDigital" xmlns:xsi="http://www.w3.org/2001/XMLSchema-instance"
  xsi:schemaLocation="http://www.sat.gob.mx/TimbreFiscalDigital
  http://www.sat.gob.mx/sitio_internet/cfd/TimbreFiscalDigital/TimbreFiscalDigitalv11.xsd" Version="1.1" UUID="1226951D-8DAB-40EF-9A11-A2A59FAF5713"
  FechaTimbrado="2024-06-05T15:32:20" RfcProvCertif="SED1102088J7"
  SelloCFD="RNC1wSmpLx2rSngji3jBQdcVy0HDW03nE1545enxrfjOMZCzDEUUsPJtkUt/4VNQB1IjYkOLjFSs/ObXeX3PeS8x8SA1+u+L0MTCyk07zVvTDZuzYGK8ISP7D9EdUB1RBSN/bdtTW/
  NoCertificadoSAT="00001000000706199269"
  SelloSAT="b98uPac5gAPiP4Q15pwzXmcB1pJb4SPDW7TsGYA3wxLueloyJbevlSahRQKITvy/DnFyVKXDCBUJiVgrZySdrt+Vw173prB1GxwX1t6LANjitEsw9tGvJK1ZV9A8XQnUASu761IOnQ6
  </cfdi:Complemento>
</cfdi:Comprobante>
```





Verificación de comprobantes fiscales digitales por internet

RFC del emisor	Nombre o razón social del emisor	RFC del receptor	Nombre o razón social del receptor
FEAD790214MT5	JOSE DANIEL FELIX ARMENTA	GES790913CT0	GOBIERNO DEL ESTADO DE SONORA
Folio fiscal	Fecha de expedición	Fecha certificación SAT	PAC que certificó
1226951D-8DAB-40EF-9A11-A2A59FAF5713	2024-06-05T14:31:55	2024-06-05T15:32:20	SED1102088J7
Total del CFDI	Efecto del comprobante	Estado CFDI	Estatus de cancelación
\$240.00	Ingreso	Vigente	Cancelable sin aceptación

Imprimir



CADENA COMERCIAL OXO  
R.F.C. CCO8605231N4

Lugar de Expedición  
CP: 84093

Factura: 1726824240610161116802

Régimen Fiscal:

623 - Opcional para Grupos de Sociedades

Folio Fiscal:

343ac480-e876-4efe-8767-bc6e651a26b4

Número del serie CSD del SAT: 00001000000505750848

Número del serie CSD del emisor: 00001000000506772672

Serie: 10MXL

Tipo de Comprobante: I - Ingreso

Exportación: 01 - No Aplica

Fecha de emisión: 2024-06-10T09:11:16

Fecha de certificación: 2024-06-10T10:11:17

Facturado a: GOBIERNO DEL ESTADO DE SONORA

Dirección: COMONFORT Y DR. PALIZA

Delegación/Municipio: HERMOSILLO

RFC: GES790913CT0

Régimen Fiscal: 603 - Personas Morales con Fines no Lucrativos

C.P : 83260

Colonia: CENTENARIO

Estado: SONORA

Uso CFDI: G03 - Gastos en general

Cantidad	Clave ID	Artículo	Precio Unitario	Impuesto	Importe	ObjetoImp
2.00 EA	50202309	POWERADE FRUTAS 1LT	26.85	4.30	53.70	02
1.00 EA	50202309	ELECTROLIT NARANJA-MANDARINA 625ML	30.00	0.00	30.00	02
3.00 EA	50202309	ELECTROLIT FRESA KIM 625ML	30.00	0.00	90.00	02

PUE - Pago en una sola exhibición

Forma de Pago

28 - Tarjeta de débito

SUBTOTAL

TASA IVA 8 %

TASA IVA 0 %

TOTAL

173.70

4.30

0.00

178.00



Sello digital del SAT

Jw2C64ESluOfkzKeDfxu6004GnbudDjVfiaRyC6SBaDXwyKTYcOGWwe/Y5gs894kre3uwN2DRbmnFfwHwQ/6fqo5NT/MAQMjmeB5zcADNPZ1wUL66IXoaRHIAbcXAGToqseaHTMCGQI2czZ469IVDq8ZNxcWj6GwugXXOHTRkeb+EjNZ3Nu0cFQu2Q8byYEvIzOQ8S0zLwjnn7kUwRAK3SpRVNHlmgldFW5wmG5Z09wDn20R1327w4JEfXxc9S+BNH13X0WwmlrmMJOzOF+ZyKIBJWQOy2pAbqFMgAVmr6lkcxQ/lxdkvSF3v2hyq+RPclmjl07q8yWjHXQ==

Sello digital del SAT

TFzkK7T3u62U31E7tLK79uSbbQSHhCVUFGYBqLDzNwtN5tM7BoNGAMEEGMRTEMy0rVwvEI02vm2NDzJkJS/sYCuAQ/obDVdj0WE1xx3B2CB4NsUE3ITqoC6Y0UUVKGI0X6yEdpu6GvqDa7O+6ukE6MFN3wXTzINNx3xIL7HjmeI1Y1IY0VK1Qth01Eic8wAzg3G2UBgCRGD0JTB/6XU4RWwy3T9pIAPXB6ic6WOfa3F30B1K3UZDLT403ouvJT3aiEVM+0uNhd5aLGZmdp36dHT0H96NXdrBPpbMtS/YNKYWenu6mLhvVH/HDV/QkbAXbXzyep4hNVdBYGXUrw==

Cadena Original

||1.1|343ac480-e876-4efe-8767-bc6e651a26b4|2024-06-10T10:11:17|AUR100128NN3||Jw2C64ESluOfkzKeDfxu6004GnbudDjVfiaRyC6SBaDXwyKTYcOGWwe/Y5gs894kre3uwN2DRbmnFfwHwQ/6fqo5NT/MAQMjmeB5zcADNPZ1wUL66IXoaRHIAbcXAGToqseaHTMCGQI2czZ469IVDq8ZNxcWj6GwugXXOHTRkeb+EjNZ3Nu0cFQu2Q8byYEvIzOQ8S0zLwjnn7kUwRAK3SpRVNHlmgldFW5wmG5Z09wDn20R1327w4JEfXxc9S+BNH13X0WwmlrmMJOzOF+ZyKIBJWQOy2pAbqFMgAVmr6lkcxQ/lxdkvSF3v2hyq+RPclmjl07q8yWjHXQ==|00001000000505750848||

\*Este documento es una representación impresa de un CFDI.

This XML file does not appear to have any style information associated with it. The document tree is shown below.

```
<cfdi:Comprobante xmlns:cfdi="http://www.sat.gob.mx/cfd/4" xmlns:xsi="http://www.w3.org/2001/XMLSchema-instance"
xsi:schemaLocation="http://www.sat.gob.mx/cfd/4 http://www.sat.gob.mx/sitio_internet/cfd/4/cfdv40.xsd" Version="4.0" Serie="10MXL"
Folio="1726824240610161116802" Fecha="2024-06-10T09:11:16" Exportacion="01"
Sello="Jw2C64ESluOfkzKeDfIXu6004GnbudJvfiarYc6SBAxwYKTYcOGWwe/Y5gs894kre3uwN2DRbmFfwhwJQ/6fqo5NT/MAQMjmeBSzcADNPZ1wvUL66iXoarH1ABcXAGToqseaHTMCQI2czZ
FormaPago="28" NoCertificado="00001000000506772672"
Certificado="MIIGCjCCA/KgAwIBAgIUMDAwMDEwMDAwMDA1MDY3NzI2NzIwDQYJKoZIhvcNAQELBQAwggGEMSAwHgYDVQQDBDBVVRPUK1EQUGQ0VSVElGSUNBRE9SQTEuMCwGA1UECgw1U0VSvVkl1D
SubTotal="173.70" Moneda="MXN" Total="178.00" TipoDeComprobante="I" MetodoPago="PUE" LugarExpedicion="84093">
  <cfdi:Emisor Nombre="CADENA COMERCIAL OXXO" Rfc="CC08605231N4" RegimenFiscal="623"/>
  <cfdi:Receptor Rfc="GES790913CT0" Nombre="GOBIERNO DEL ESTADO DE SONORA" UsoCFDI="603" DomicilioFiscalReceptor="83260" RegimenFiscalReceptor="603"/>
  <cfdi:Conceptos>
    <cfdi:Concepto ClaveProdServ="50202309" NoIdentificacion="7501055317660" Cantidad="2.00" ClaveUnidad="EA" Unidad="EA" Descripcion="POWERADE FRUTAS
    1LT" ValorUnitario="26.851852" Importe="53.703704" ObjetoImp="02">
      <cfdi:Impuestos>
        <cfdi:Traslados>
          <cfdi:Traslado Base="53.70" Impuesto="002" TipoFactor="Tasa" TasaOCuota="0.080000" Importe="4.30"/>
        </cfdi:Traslados>
      </cfdi:Impuestos>
    </cfdi:Concepto>
    <cfdi:Concepto ClaveProdServ="50202309" NoIdentificacion="7501125104688" Cantidad="1.00" ClaveUnidad="EA" Unidad="EA" Descripcion="ELECTROLIT
    NARANJA-MANDARINA 625ML" ValorUnitario="30.00" Importe="30.00" ObjetoImp="02">
      <cfdi:Impuestos>
        <cfdi:Traslados>
          <cfdi:Traslado Base="30.00" Impuesto="002" TipoFactor="Tasa" TasaOCuota="0.000000" Importe="0.00"/>
        </cfdi:Traslados>
      </cfdi:Impuestos>
    </cfdi:Concepto>
    <cfdi:Concepto ClaveProdServ="50202309" NoIdentificacion="7501125149221" Cantidad="3.00" ClaveUnidad="EA" Unidad="EA" Descripcion="ELECTROLIT FRESA
    KIWI 625ML" ValorUnitario="30.00" Importe="90.00" ObjetoImp="02">
      <cfdi:Impuestos>
        <cfdi:Traslados>
          <cfdi:Traslado Base="90.00" Impuesto="002" TipoFactor="Tasa" TasaOCuota="0.000000" Importe="0.00"/>
        </cfdi:Traslados>
      </cfdi:Impuestos>
    </cfdi:Concepto>
  </cfdi:Conceptos>
  <cfdi:Impuestos TotalImpuestosTrasladados="4.30">
    <cfdi:Traslados>
      <cfdi:Traslado Impuesto="002" TipoFactor="Tasa" TasaOCuota="0.080000" Base="53.70" Importe="4.30"/>
      <cfdi:Traslado Impuesto="002" TipoFactor="Tasa" TasaOCuota="0.000000" Base="120.00" Importe="0.00"/>
    </cfdi:Traslados>
  </cfdi:Impuestos>
  <cfdi:Complemento>
    <tfd:TimbreFiscalDigital xmlns:tfd="http://www.sat.gob.mx/TimbreFiscalDigital" xmlns:xsi="http://www.w3.org/2001/XMLSchema-instance"
    xsi:schemaLocation="http://www.sat.gob.mx/TimbreFiscalDigital
    http://www.sat.gob.mx/sitio_internet/cfd/TimbreFiscalDigital/TimbreFiscalDigitalv11.xsd" Version="1.1" UUID="343ac480-e876-4efe-8767-bc6e651a26b4"
    FechaTimbrado="2024-06-10T10:11:17" RfcProvCertif="AUR100128NN3"
    SelloSAT="TFzK7T3tID62U31E7tLK79uSbbQSHhCVUFGY8qLDzNwtN5tM7BoNGAMEEGMRTEMy0rVwivEi02vm2NDzJkJS/sYCUAQ/obDvdj0WE1xx3B2CB4NsUE31TqoC6YOUV/KG10X6yEdpu6G
    SelloCFD="Jw2C64ESluOfkzKeDfIXu6004GnbudJvfiarYc6SBAxwYKTYcOGWwe/Y5gs894kre3uwN2DRbmFfwhwJQ/6fqo5NT/MAQMjmeBSzcADNPZ1wvUL66iXoarH1ABcXAGToqseaHTMC
    NoCertificadoSAT="00001000000505750848"/>
  </cfdi:Complemento>
  <cfdi:Addenda>
    <ns:Oxxo xmlns:ns="https://www.oxxo.com/ns/addenda/oxxo/1" version="1.1">
      <ns:generales tipoDocumento="Factura"/>
      <ns:clavesDescripcion c_MetodoPago="Pago en una sola exhibición" c_RegimenFiscal="Personas Morales con Fines no Lucrativos"
      c_TipoDeComprobante="Ingreso" c_UsoCFDI="Gastos en general" e_RegimenFiscal="Opcional para Grupos de Sociedades"/>
      <ns:receptor>
        <ns:domicilioFiscalR calle="COMONFORT Y DR. PALIZA" ciudad="HERMOSILLO" codigoPostal="83260" colonia="CENTENARIO" estado="SONORA"
        municipio="HERMOSILLO" pais="MEX"/>
      </ns:receptor>
      <ns:datosTienda codigoPostal="84093" direccion="Blvd Acacias, Fracc Las Acacia *Las Acacias (50FFS) NOGALES, SON" nombre="Fuentes De Piedranlis"/>
      <ns:id>PORTAL87518479</ns:id>
    </ns:Oxxo>
  </cfdi:Addenda>
</cfdi:Comprobante>
```

## Verificación de comprobantes fiscales digitales por internet

RFC del emisor	Nombre o razón social del emisor	RFC del receptor	Nombre o razón social del receptor
CCO8605231N4	CADENA COMERCIAL OXXO	GES790913CT0	GOBIERNO DEL ESTADO DE SONORA
Folio fiscal	Fecha de expedición	Fecha certificación SAT	PAC que certificó
343AC480-E876-4EFE-8767-BC6E651A26B4	2024-06-10T09:11:16	2024-06-10T10:11:17	AUR100128NN3
Total del CFDI	Efecto del comprobante	Estado CFDI	Estatus de cancelación
\$178.00	Ingreso	Vigente	Cancelable sin aceptación

Imprimir

Compañía Comercial Oxxo, S.A. de C.V. (CFO-660523-194)  
**FUENTES DE PIEDRAHLS**  
 Calle Mte. Número 1235 Colonia Talleres Monterrey, Nuevo  
 León C.P. 64400

**Resumen de Opcional para Grupos de Sociedades**

BOGAAS9407310	3	05/06/2024	19:35
ELECTROLITAR NDA625	1		30.00
ELECTROLIT FK 625ML	3		90.00
POWERADEFRUITILT	2		80.00
214644 1 2 x Powerade v	-2		-22.00
FOL_Vta:1611244			
ID:T0NXL50FF53			
*** AHORRO: \$22.00 ***			
CIENTO SETENTA Y OCHO PESOS 00/100 N.N.			
Pago Electrónico: 178.00			
<b>Total: \$ 178.00</b>			
<b>IVA INCLUIDO: \$ 4.30</b>			

**BOVA**  
 Emisor: SANTANDER  
 VENTA

AFLIACION 4045088  
 TARJETA \*\*\*\*5494 VENICE /  
 DEBITO  
 AUT: 091993  
**TOTAL N.N. \$ 178.00**  
 IAT

AUTORIZADO SIN FIRMA

ARQC: ARQC: 391E6A09409007FE  
 AID: AID: A0000000041010  
 PAGARE NEGOCIABLE ÚNICAMENTE CON INSTITUCIONES DE CREDITO  
 O POR ESTE PAGARE NO OBLIGO INCONDICIONALMENTE A PAGAR  
 A LA ORDEN DEL BANCO ACREDITANTE EL IMPORTE DE ESTE TITULO.  
 ESTE PAGARE PROCEDE DEL CONTRATO DE APERTURA DE CREDITO  
 QUE EL BANCO ACREDITANTE Y EL TAJETARIOADIENTE TIENEN  
 CELEBRADO.  
 Pago: \$ 178.00 Cambio: \$ 0.00

**SPIN PREMIA**

¡Hola Ángel!  
 GRACIAS POR TU VISITA recuerda que ahora  
 tus puntos valen dinero, acumúlalos en cada compra

**RESUMEN DE TU CUENTA:**

USADOS EN TU COMPRA: 0  
 ACUMULADOS EN TU COMPRA: 17.01  
 NUEVO SALDO EN PUNTOS: 689  
 EQUIVALENTE A: \$68.9

**MECANICA SELLOXXOS:**

En cada compra de las mecánicas participantes te da un  
 sello acumúlalos y obtén tu siguiente producto GRATIS

Acumula	Producto/Mecánica	SELLOXXOS
	Description	
4	1ra casi sigue acumulando!	
4	5to Topo Chico Seltzer Tequila 0 de 4	
Acumula 4 Topo Chico Tequila Limón 355ml y llévate el 5to de recompensa		
4	5to Nido Kinder 800gr 0 de 4	
Acumula 4 Nido Kinder 11 lata 800gr y llévate la 5ta de regalo		

¡PAGO EN UNA SOLA EXHIBICION!  
 LUGAR DE EXPEDICION: MONTE REYES, SONORA  
 BLVD ACACIAS, FRACC LAS ACACIAS #3 LAS ACACIAS, MONTE REYES  
 SONORA C.P. 64093  
 email:atencionsclientes@oxxo.com  
 Teléfono sin costo 81 83 20 26 20  
 ¡Tenemos un lugar para ti!  
 Administrando o trabajando en OXXO  
 La Cadena de Tiendas de Proximidad  
 más grande de Latinoamérica.  
 Acércate a un colaborador de tienda o búscanos en  
 redes sociales como "OXXO Reclutamiento"  
 para iniciar tu proceso. Aplica restricciones.  
 Consulta nuestro aviso de privacidad  
 en <https://www.oxxo.com/>  
 >>>> COPIA CLIENTE >>>>

Compañía Comercial Oxxo, S.A. de C.V. (CFO-660523-194)  
**FUENTES DE PIEDRAHLS**  
 Calle Mte. Número 1235 Colonia Talleres Monterrey, Nuevo  
 León C.P. 64400

**Resumen de Opcional para Grupos de Sociedades**

BOGAAS9407310	3	05/06/2024	19:35
ELECTROLITAR NDA625	1		30.00
ELECTROLIT FK 625ML	3		90.00
POWERADEFRUITILT	2		80.00
214644 1 2 x Powerade v	-2		-22.00
FOL_Vta:1611244			
ID:T0NXL50FF53			
*** AHORRO: \$22.00 ***			
CIENTO SETENTA Y OCHO PESOS 00/100 N.N.			
Pago Electrónico: 178.00			
<b>Total: \$ 178.00</b>			
<b>IVA INCLUIDO: \$ 4.30</b>			

**BOVA**  
 Emisor: SANTANDER  
 VENTA

AFLIACION 4045088  
 TARJETA \*\*\*\*5494 VENICE /  
 DEBITO  
 AUT: 091993  
**TOTAL N.N. \$ 178.00**  
 IAT

AUTORIZADO SIN FIRMA

ARQC: ARQC: 391E6A09409007FE  
 AID: AID: A0000000041010  
 PAGARE NEGOCIABLE ÚNICAMENTE CON INSTITUCIONES DE CREDITO  
 O POR ESTE PAGARE NO OBLIGO INCONDICIONALMENTE A PAGAR  
 A LA ORDEN DEL BANCO ACREDITANTE EL IMPORTE DE ESTE TITULO.  
 ESTE PAGARE PROCEDE DEL CONTRATO DE APERTURA DE CREDITO  
 QUE EL BANCO ACREDITANTE Y EL TAJETARIOADIENTE TIENEN  
 CELEBRADO.  
 Pago: \$ 178.00 Cambio: \$ 0.00

**SPIN PREMIA**

¡Hola Ángel!  
 GRACIAS POR TU VISITA recuerda que ahora  
 tus puntos valen dinero, acumúlalos en cada compra

**RESUMEN DE TU CUENTA:**

USADOS EN TU COMPRA: 0  
 ACUMULADOS EN TU COMPRA: 17.01  
 NUEVO SALDO EN PUNTOS: 689  
 EQUIVALENTE A: \$68.9

**MECANICA SELLOXXOS:**

En cada compra de las mecánicas participantes te da un  
 sello acumúlalos y obtén tu siguiente producto GRATIS

Acumula	Producto/Mecánica	SELLOXXOS
	Description	
4	1ra casi sigue acumulando!	
4	5to Topo Chico Seltzer Tequila 0 de 4	
Acumula 4 Topo Chico Tequila Limón 355ml y llévate el 5to de recompensa		
4	5to Nido Kinder 800gr 0 de 4	
Acumula 4 Nido Kinder 11 lata 800gr y llévate la 5ta de regalo		

¡PAGO EN UNA SOLA EXHIBICION!  
 LUGAR DE EXPEDICION: MONTE REYES, SONORA  
 BLVD ACACIAS, FRACC LAS ACACIAS #3 LAS ACACIAS, MONTE REYES  
 SONORA C.P. 64093  
 email:atencionsclientes@oxxo.com  
 Teléfono sin costo 81 83 20 26 20  
 ¡Tenemos un lugar para ti!  
 Administrando o trabajando en OXXO  
 La Cadena de Tiendas de Proximidad  
 más grande de Latinoamérica.  
 Acércate a un colaborador de tienda o búscanos en  
 redes sociales como "OXXO Reclutamiento"  
 para iniciar tu proceso. Aplica restricciones.  
 Consulta nuestro aviso de privacidad  
 en <https://www.oxxo.com/>  
 >>>> COPIA CLIENTE >>>>



CADENA COMERCIAL OXXO  
R.F.C. CC08605231N4

Lugar de Expedición  
CP: 84093

Factura: 1726824240610161922921

Régimen Fiscal:

623 - Opcional para Grupos de Sociedades

Folio Fiscal:

f052b25c-441b-4204-bbb4-ef8418c3ffbe

Número del serie CSD del SAT: 00001000000505750848

Número del serie CSD del emisor: 00001000000506772672

Serie: 10MXL

Tipo de Comprobante: I - Ingreso

Exportación: 01 - No Aplica

Fecha de emisión: 2024-06-10T09:19:22

Fecha de certificación: 2024-06-10T10:19:23

Facturado a: GOBIERNO DEL ESTADO DE SONORA

Dirección: COMONFORT Y DR. PALIZA

Delegación/Municipio: HERMOSILLO

RFC: GES790913C70

Régimen Fiscal: 603 - Personas Morales con Fines no Lucrativos

C.P : 83260

Colonia: CENTENARIO

Estado: SONORA

Uso CFDI: G03 - Gastos en general

Cantidad	Clave ID	Artículo	Precio Unitario	Impuesto	Importe	ObjetoImp
1.00 EA	50192100	RUFFLES Q 185GR	59.26	4.74	59.26	02
1.00 EA	50192100	RANCHERITOS 145GR	42.59	3.41	42.59	02
1.00 EA	50192100	STAX SR 155.9GR	82.41	6.59	82.41	02
1.00 EA	50202306	REFresco COCA-COLA 2 LT BOTELLA NO RETORNABLE COLA	39.81	3.18	39.81	02
1.00 EA	50192303	MAGNUM ALMENDRAS 90ML	38.89	3.11	38.89	02
1.00 EA	50192303	PALETA MEGA ALMENDRA 64GR	40.74	3.26	40.74	02

PUE - Pago en una sola exhibición

Forma de Pago

28 - Tarjeta de débito

SUBTOTAL

TASA IEPS 8 %

TASA IVA 0 %

TASA IVA 8 %

TOTAL

303.70

18.00

0.00

6.29

327.99



Sello digital del SAT

a34TEa1IGvPvamRC+ASDSS6dTmJNII199GBsrQEoeYzab14/nZfrlplyQuJv15kKLrsreSDpzEHwBIdAEq0FF+Ulu2iGoyY8sO1F  
ukyOcwU8dkCdBcmKc/GjAwVrzVYXcsrUVCgF5gExCFyb1CyXkDE4eOTOH1U/Ig17z5FGR5iR4sSPWptM1a1FUonCUneRE/cpD5  
CE0IRmUOrPIBvpt3A1c2QxzedejAW+WRwkjPrF0g7zh+tMxHBKCs1qHxhszYjFEBAuKnUd2Mdd/PM0TigSt7JhmHAW6sh2vltvaM  
I08s42X3bB1CPWOC0YaPczxuulNeoHlrVdQNFYUnO6OQ==

Sello digital del SAT

YMP3ncO70s3p8qKtoI5aUumAwYn2ITGRu8Kl8Jcse+k5EBETxpQ330iTyQnj0pskaODrG6o2fsIK030rSpf9tdYY2CV/jpTgctEhKIP  
dGZ61yYpHTrcSEN9G+ftDbcJnlIte9rz58UeMRvWMA0VbNUOc23qgtPatOsHKw663AiySrKqKPB+kpfMlx41hDUcm8Vp4JsmS  
Lksm1uQ4B9xgpcErVimnfjGRm6JhZl8u6uUBc/04gsuhjdJrC3vpAECZ4FEHktGApudAEH4p7A+tb+9F3+aDC/6cwjla66luJQx/  
m04uflCzhzEfsa3GpKUPLKdZvRAXQSwj9tvW8Eww==

Cadena Original

[1.1/f052b25c-441b-4204-bbb4-ef8418c3ffbe]2024-06-

10T10:19:23[AUR100128NN3[a34TEa1IGvPvamRC+ASDSS6dTmJNII199GBsrQEoeYzab14/nZfrlplyQuJv15kKLrsreSDpzEH

wBIdAEq0FF+Ulu2iGoyY8sO1FukyOcwU8dkCdBcmKc/GjAwVrzVYXcsrUVCgF5gExCFyb1CyXkDE4eOTOH1U/Ig17z5FGR5iR4s

SPWptM1a1FUonCUneRE/cpD5CE0IRmUOrPIBvpt3A1c2QxzedejAW+WRwkjPrF0g7zh+tMxHBKCs1qHxhszYjFEBAuKnUd2Mdd/

PM0TigSt7JhmHAW6sh2vltvaMI08s42X3bB1CPWOC0YaPczxuulNeoHlrVdQNFYUnO6OQ==]00001000000505750848]]

\*Este documento es una representación impresa de un CFDI.

This XML file does not appear to have any style information associated with it. The document tree is shown below.

```
<cfdi:Comprobante xmlns:cfdi="http://www.sat.gob.mx/cfd/4" xmlns:xsi="http://www.w3.org/2001/XMLSchema-instance"
xsi:schemaLocation="http://www.sat.gob.mx/cfd/4 http://www.sat.gob.mx/sitio_internet/cfd/4/cfdv40.xsd" Version="4.0" Serie="10MXL"
Folio="1726824240610161922921" Fecha="2024-06-10T09:19:22" Exportacion="01"
Sello="a347Ea11GvPvamRC+ASDSS6d7mJN11f99GBsrQEoyZab14/nZfrIlpiyQuJv15kKLRsr5Dp2EHwBIdAEq0FF+Ulu2iGoyY8sO1Fuky0CwU8dkCdBcmKc/GjAwVrzVYXcsrUVCGF5gExCFyb1
FormaPago="28" NoCertificado="00001000000506772672"
Certificado="MIIGCjCCA/KgAwIBAgIUMDAwMDEwMDA1MDY3NzI2NzIwDQYJKoZIhvcNAQELBQAwggGEMSAwHgYDVQ0DDbBVVRPUkLEQUQgQ0VSVElGSUNBRE9SQTEuMCwGA1UECgw1U0VSVk1l
SubTotal="303.70" Moneda="MXN" Total="327.99" TipoDeComprobante="I" MetodoPago="PUE" LugarExpedicion="84093">
  <cfdi:Emisor Nombre="CADENA COMERCIAL OXXO" Rfc="CC0805231N4" RegimenFiscal="623"/>
  <cfdi:Receptor Rfc="GES790913CT0" Nombre="GOBIERNO DEL ESTADO DE SONORA" UsoCFDI="G03" DomicilioFiscalReceptor="83260" RegimenFiscalReceptor="603"/>
  <cfdi:Conceptos>
    <cfdi:Concepto ClaveProdServ="50192100" NoIdentificacion="7500478007981" Cantidad="1.00" ClaveUnidad="EA" Unidad="EA" Descripcion="RUFFLES Q 185GR"
    ValorUnitario="59.259259" Importe="59.259259" ObjetoImp="02">
      <cfdi:Impuestos>
        <cfdi:Traslados>
          <cfdi:Traslado Base="59.26" Impuesto="003" TipoFactor="Tasa" TasaOCuota="0.080000" Importe="4.74"/>
          <cfdi:Traslado Base="64.00" Impuesto="002" TipoFactor="Tasa" TasaOCuota="0.000000" Importe="0.00"/>
        </cfdi:Traslados>
      </cfdi:Impuestos>
    </cfdi:Concepto>
    <cfdi:Concepto ClaveProdServ="50192100" NoIdentificacion="7501011114517" Cantidad="1.00" ClaveUnidad="EA" Unidad="EA" Descripcion="RANCHERITOS
    145GR" ValorUnitario="42.592593" Importe="42.592593" ObjetoImp="02">
      <cfdi:Impuestos>
        <cfdi:Traslados>
          <cfdi:Traslado Base="42.59" Impuesto="003" TipoFactor="Tasa" TasaOCuota="0.080000" Importe="3.41"/>
          <cfdi:Traslado Base="46.00" Impuesto="002" TipoFactor="Tasa" TasaOCuota="0.000000" Importe="0.00"/>
        </cfdi:Traslados>
      </cfdi:Impuestos>
    </cfdi:Concepto>
    <cfdi:Concepto ClaveProdServ="50192100" NoIdentificacion="750101121997" Cantidad="1.00" ClaveUnidad="EA" Unidad="EA" Descripcion="STAX SR 155.9GR"
    ValorUnitario="82.407407" Importe="82.407407" ObjetoImp="02">
      <cfdi:Impuestos>
        <cfdi:Traslados>
          <cfdi:Traslado Base="82.41" Impuesto="003" TipoFactor="Tasa" TasaOCuota="0.080000" Importe="6.59"/>
          <cfdi:Traslado Base="89.00" Impuesto="002" TipoFactor="Tasa" TasaOCuota="0.000000" Importe="0.00"/>
        </cfdi:Traslados>
      </cfdi:Impuestos>
    </cfdi:Concepto>
    <cfdi:Concepto ClaveProdServ="50202306" NoIdentificacion="7501055302925" Cantidad="1.00" ClaveUnidad="EA" Unidad="EA" Descripcion="REFresco COCA-
    COLA 2 LT BOTELLA NO RETORNABLE COLA" ValorUnitario="39.814815" Importe="39.814815" ObjetoImp="02">
      <cfdi:Impuestos>
        <cfdi:Traslados>
          <cfdi:Traslado Base="39.81" Impuesto="002" TipoFactor="Tasa" TasaOCuota="0.080000" Importe="3.18"/>
        </cfdi:Traslados>
      </cfdi:Impuestos>
    </cfdi:Concepto>
    <cfdi:Concepto ClaveProdServ="50192303" NoIdentificacion="7506306415775" Cantidad="1.00" ClaveUnidad="EA" Unidad="EA" Descripcion="MAGNUM ALMENDRAS
    90ML" ValorUnitario="38.888889" Importe="38.888889" ObjetoImp="02">
      <cfdi:Impuestos>
        <cfdi:Traslados>
          <cfdi:Traslado Base="38.89" Impuesto="002" TipoFactor="Tasa" TasaOCuota="0.080000" Importe="3.11"/>
        </cfdi:Traslados>
      </cfdi:Impuestos>
    </cfdi:Concepto>
    <cfdi:Concepto ClaveProdServ="50192303" NoIdentificacion="7506390202817" Cantidad="1.00" ClaveUnidad="EA" Unidad="EA" Descripcion="PALETA MEGA
    ALMENDRA 64GR" ValorUnitario="40.740741" Importe="40.740741" ObjetoImp="02">
      <cfdi:Impuestos>
        <cfdi:Traslados>
          <cfdi:Traslado Base="40.74" Impuesto="003" TipoFactor="Tasa" TasaOCuota="0.080000" Importe="3.26"/>
          <cfdi:Traslado Base="44.00" Impuesto="002" TipoFactor="Tasa" TasaOCuota="0.000000" Importe="0.00"/>
        </cfdi:Traslados>
      </cfdi:Impuestos>
    </cfdi:Concepto>
  </cfdi:Conceptos>
  <cfdi:Impuestos TotalImpuestosTrasladados="24.29">
    <cfdi:Traslados>
      <cfdi:Traslado Impuesto="003" TipoFactor="Tasa" TasaOCuota="0.080000" Base="225.00" Importe="18.00"/>
      <cfdi:Traslado Impuesto="002" TipoFactor="Tasa" TasaOCuota="0.000000" Base="243.00" Importe="0.00"/>
      <cfdi:Traslado Impuesto="002" TipoFactor="Tasa" TasaOCuota="0.080000" Base="78.70" Importe="6.29"/>
    </cfdi:Traslados>
  </cfdi:Impuestos>
  <cfdi:Complemento>
    <tfd:TimbreFiscalDigital xmlns:tfd="http://www.sat.gob.mx/TimbreFiscalDigital" xmlns:xsi="http://www.w3.org/2001/XMLSchema-instance"
    xsi:schemaLocation="http://www.sat.gob.mx/TimbreFiscalDigital http://www.sat.gob.mx/sitio_internet/cfd/TimbreFiscalDigital/TimbreFiscalDigitalv11.xsd" Version="1.1" UUID="f052b25c-441b-4204-bbb4-ef8418c3ffbe"
    FechaTimbrado="2024-06-10T10:19:23" RfcProvCertif="AUR100128NN3"
    SelloSAT="YMP3nc070s3p8kQto15aUumAwYn2iTRu8KI8jCse+k5E8ETXpQ330iTyQnj0pska0DrG6o2f5IK030rSpf9tdYY2CV/JpTgctEhKIPdGZ61yYpHrTcSEN9G+fTDbcnJlIt9rz58Ue
    SelloCFDI="a347Ea11GvPvamRC+ASDSS6d7mJN11f99GBsrQEoyZab14/nZfrIlpiyQuJv15kKLRsr5Dp2EHwBIdAEq0FF+Ulu2iGoyY8sO1Fuky0CwU8dkCdBcmKc/GjAwVrzVYXcsrUVCGF5g
    NoCertificadoSAT="00001000000506772672"/>
  </cfdi:Complemento>
  <cfdi:Addenda>
    <ns:Oxxo xmlns:ns="https://www.oxxo.com/ns/addenda/oxxo/1" version="1.1">
      <ns:generales tipoDocumento="Factura"/>
      <ns:clavesDescripcion c_MetodoPago="Pago en una sola exhibición" c_RegimenFiscal="Personas Morales con Fines no Lucrativos"
      c_TipoDeComprobante="Ingreso" c_UsoCFDI="Gastos en general" e_RegimenFiscal="Opcional para Grupos de Sociedades"/>
      <ns:receptor>
        <ns:domicilioFiscalR calle="COMONFORT Y DR. PALIZA" ciudad="HERMOSILLO" codigoPostal="83260" colonia="CENTENARIO" estado="SONORA"
        municipio="HERMOSILLO" pais="MEX"/>
      </ns:receptor>
      <ns:datosTienda codigoPostal="84093" direccion="Blvd Acacias, Fracc Las Acacia *Las Acacias (50FFS) NOGALES, SON" nombre="Fuentes De Piedranlis"/>
      <ns:id>PORTAL87519241</ns:id>
    </ns:Oxxo>
  </cfdi:Addenda>
</cfdi:Comprobante>
```

Verificación de comprobantes fiscales digitales por internet

RFC del emisor	Nombre o razón social del emisor	RFC del receptor	Nombre o razón social del receptor
CCO8605231N4	CADENA COMERCIAL OXXO	GES790913CT0	GOBIERNO DEL ESTADO DE SONORA
Folio fiscal	Fecha de expedición	Fecha certificación SAT	PAC que certificó
F052B25C-441B-4204-BBB4-EF8418C3FFBE	2024-06-10T09:19:22	2024-06-10T10:19:23	AUR100128NN3
Total del CFDI	Efecto del comprobante	Estado CFDI	Estatus de cancelación
\$327.99	Ingreso	Vigente	Cancelable sin aceptación

Imprimir



Cadena Comercial Oxxo, S.A. de C.V. (CCO-860523-IN4)  
**FUENTES DE PIEDRALES**  
Edison Rta. Número 1235 Colonia Talleres Monterrey, Nuev  
o Leon C.P. 64460

Regimen de Opcional para Grupos de Sociedades

	05/06/2024	21:06
NOUSUARIO 3		
RANCHERITOS 145GR	1	46.00
RUFFLES QUESO 185GR	1	64.00
RUFFLES QUESO 185GR	1	64.00
RUFFLES QUESO 185GR	1	64.00
STAX SR 155.9GR	1	89.00
COCA-COLA NECT 2 LI	1	43.00
PALETA MEGALIN 64G	1	44.00
WAGNUM ALMONDAS 50G	1	44.00
SIMPLES Sonora Norte P6	1	2.00
Fol. Uta: 1011286		Total: \$ 328.00
IC=10MX15OFFS3		IVA INCLUIDO: \$ 6.30
*** ANUNIO: \$2.00 ***		
TRES CIENTOS VEINTIOCHO PESOS 00/100 M.N.		
Pago Electrónico: 328.00		

**B304**  
Entero: SANTANDER  
VENTA

AFT INICION 4013566  
Tarjeta \*\*\*\*5494 VENDE /  
DEBITO  
AUT: 074726  
Total M.N. \$ 328.00  
T01

Autorizado sin firma

ORAC: ORAC: 0747265494136  
AID: AID: 6000000040136  
PROBARE NEGOCIABLE ÚNICAMENTE CON INSTITUCIONES DE CREDITO  
O POR ESTE PAGARE SE OBLIGA INCONDICIONALMENTE A PAGAR  
A LA ORDEN DEL BANCO ACREDITANTE EL IMPORTE DE ESTE TITULO.  
ESTE PAGARE PROCEDE DEL CONTRATO DE APERTURA DE CREDITO  
QUE EL BANCO ACREDITANTE Y EL TAREJATARIO TIENEN  
CELEBRADO.  
Pago: \$ 328.00 Cambio: \$ 0.00

PAGO EN UNA SOLA EXHIBICION  
LUGAR DE EMISION: MONTERREY, SONORA  
MOM: MONTERREY, PROCE: LAS ALACIAS #3 LAS ALACIAS, MONTERREY  
SONORA C.P. 64460  
Email: atencioncliente@coxxo.com  
Teléfono sin costo 81 83 70 20 20  
¡Tenemos un lugar para ti!  
Administrando o trabajando en OXXO,  
La Cadena de Tiendas de Proximidad  
más grande de Latinoamérica.  
Acércate a un colaborador de tienda o búscanos en  
redes sociales como "OXXO Reclutamiento"  
para iniciar tu proceso. Aplican restricciones.  
Consulta nuestro aviso de privacidad  
en <https://www.oxxo.com/>  
>>>> COPIA CLIENTE >>>>

Cadena Comercial Oxxo, S.A. de C.V. (CCO-860523-IN4)  
**FUENTES DE PIEDRALES**  
Edison Rta. Número 1235 Colonia Talleres Monterrey, Nuev  
o Leon C.P. 64460

Regimen de Opcional para Grupos de Sociedades

	05/06/2024	21:06
NOUSUARIO 3		
RANCHERITOS 145GR	1	46.00
RUFFLES QUESO 185GR	1	64.00
RUFFLES QUESO 185GR	1	64.00
RUFFLES QUESO 185GR	1	64.00
STAX SR 155.9GR	1	89.00
COCA-COLA NECT 2 LI	1	43.00
PALETA MEGALIN 64G	1	44.00
WAGNUM ALMONDAS 50G	1	44.00
SIMPLES Sonora Norte P6	1	2.00
Fol. Uta: 1011286		Total: \$ 328.00
IC=10MX15OFFS3		IVA INCLUIDO: \$ 6.30
*** ANUNIO: \$2.00 ***		
TRES CIENTOS VEINTIOCHO PESOS 00/100 M.N.		
Pago Electrónico: 328.00		

**B304**  
Entero: SANTANDER  
VENTA

AFT INICION 4013566  
Tarjeta \*\*\*\*5494 VENDE /  
DEBITO  
AUT: 074726  
Total M.N. \$ 328.00  
T01

Autorizado sin firma

ORAC: ORAC: 0747265494136  
AID: AID: 6000000040136  
PROBARE NEGOCIABLE ÚNICAMENTE CON INSTITUCIONES DE CREDITO  
O POR ESTE PAGARE SE OBLIGA INCONDICIONALMENTE A PAGAR  
A LA ORDEN DEL BANCO ACREDITANTE EL IMPORTE DE ESTE TITULO.  
ESTE PAGARE PROCEDE DEL CONTRATO DE APERTURA DE CREDITO  
QUE EL BANCO ACREDITANTE Y EL TAREJATARIO TIENEN  
CELEBRADO.  
Pago: \$ 328.00 Cambio: \$ 0.00

PAGO EN UNA SOLA EXHIBICION  
LUGAR DE EMISION: MONTERREY, SONORA  
MOM: MONTERREY, PROCE: LAS ALACIAS #3 LAS ALACIAS, MONTERREY  
SONORA C.P. 64460  
Email: atencioncliente@coxxo.com  
Teléfono sin costo 81 83 70 20 20  
¡Tenemos un lugar para ti!  
Administrando o trabajando en OXXO,  
La Cadena de Tiendas de Proximidad  
más grande de Latinoamérica.  
Acércate a un colaborador de tienda o búscanos en  
redes sociales como "OXXO Reclutamiento"  
para iniciar tu proceso. Aplican restricciones.  
Consulta nuestro aviso de privacidad  
en <https://www.oxxo.com/>  
>>>> COPIA CLIENTE >>>>



CADENA COMERCIAL OXXO  
R.F.C. CCO8605231N4

Lugar de Expedición  
CP: 84030

**Factura: 1724481240610162722274**

**Régimen Fiscal:**

623 - Opcional para Grupos de Sociedades

**Folio Fiscal:**

839fceb-f097-40fd-9dc6-4be95cb49ac3

**Número del serie CSD del SAT:** 00001000000505750848

**Número del serie CSD del emisor:** 00001000000506772672

**Serie:** 10MXL

**Tipo de Comprobante:** I - Ingreso

**Exportación:** 01 - No Aplica

**Fecha de emisión:** 2024-06-10T09:27:22

**Fecha de certificación:** 2024-06-10T10:27:22

**Facturado a:** GOBIERNO DEL ESTADO DE SONORA  
**Dirección:** COMONFORT Y DR. PALIZA  
**Delegación/Municipio:** HERMOSILLO  
**RFC:** GES790913CT0  
**Régimen Fiscal:** 603 - Personas Morales con Fines no Lucrativos

**C.P :** 83260  
**Colonia:** CENTENARIO  
**Estado:** SONORA  
**Uso CFDI:** G03 - Gastos en general

Cantidad	Clave ID	Artículo	Precio Unitario	Impuesto	Importe	ObjetoImp
1.00 EA	50202301	AGUA PURIFICADA ELECTROPURA 1.5 LT BOTE	20.00	0.00	20.00	02
PUE - Pago en una sola exhibición			SUBTOTAL		20.00	
Forma de Pago			TASA IVA 0 %		0.00	
28 - Tarjeta de débito			TOTAL		20.00	



**Sello digital del SAT**

gmSUZNTCXR387EpXLIc9mnxR297traL3AqlveQryKfUDgppv3dU0sTpfB5AQpoan3ex0Ue5VY4+9sW4bpjN+kl5eL7vshV4UQt  
0ieEBH3yLMD8TWS+sbtAeLLi65vnrBs3IN3iWan4auUr+i8zCwZJO/Z7sF64GF7SvWUJQXzwqBKS89feYP9P4h3LW9bjo64vxQu  
nLcUjLy/pBIK6sZ0U8R0QoksvbDwLEPlwm8qZMw0apltUgpgLnd3cQAKMDXRmjZtzOouBuAP0GkKon4O5CSHy/DWuiDSuGzs  
jIM/8X3Nd6sFolwzlvp+nQQ4W9+sHaAllimFhOgbLcX4nhg==

**Sello digital del SAT**

FUeo28Eb9Yn28oHjSIDUTaxOIQQIU5SgU9sfvFdTit1BzWryjvmuTt8P/lbcQ6K0XI2HCG9LR12UjbgneCKDW6vlgG+1YV6N10T  
qxeb3ip6GbbU3uOaWobRw9xktZk3P7cBGHfjWqY1m2DU/d9U9FAmpYe+tTRN3wLbXWmkQzVojTGQ5fDeRbNMZYda7afNYP  
5fu/zmbllbWNQ9eeRmXefgWSBd0mr7L4Yfgxi06eG13gyZyskdC1ckP1BYUgudBnuil6S6BH1GKFESiHx2FsqOeWUeaisLA11  
NTw15KWpUc0BKl3Nooku85DSyyM6Ljc3aXJRtgNHGkZg==

**Cadena Original**

[1.1]839fceb-f097-40fd-9dc6-4be95cb49ac3|2024-06-10T10:27:22|AUR100128NN3|gmSUZNTCXR387EpXLIc9mnxR297traL3AqlveQryKfUDgppv3dU0sTpfB5AQpoan3ex0Ue5VY4+9sW4bpjN+kl5eL7vshV4UQt0ieEBH3yLMD8TWS+sbtAeLLi65vnrBs3IN3iWan4auUr+i8zCwZJO/Z7sF64GF7SvWUJQXzwqBKS89feYP9P4h3LW9bjo64vxQuLcUjLy/pBIK6sZ0U8R0QoksvbDwLEPlwm8qZMw0apltUgpgLnd3cQAKMDXRmjZtzOouBuAP0GkKon4O5CSHy/DWuiDSuGzs|jIM/8X3Nd6sFolwzlvp+nQQ4W9+sHaAllimFhOgbLcX4nhg==|00001000000505750848||  
\*Este documento es una representación impresa de un CFDI.

```
<cfdi:Comprobante xmlns:cfdi="http://www.sat.gob.mx/cfd/4" xmlns:xsi="http://www.w3.org/2001/XMLSchema-instance"
xsi:schemaLocation="http://www.sat.gob.mx/cfd/4 http://www.sat.gob.mx/sitio_internet/cfd/4/cfdv40.xsd" Version="4.0" Serie="10MXL"
Folio="1724481240610162722274" Fecha="2024-06-10T09:27:22" Exportacion="01"
Sello="gmSUZNTCX8387EpXLLC9mnmXR297tral3AqlveQryKfUDgvp3dU0sTp1f85AQpoan3ex0Ue5VY4+9sW4bpjN+kl5e17vshV4UQt0ieEBH3yLFMD8TWS+sbtaeLLiI65vnrBs3iN3iWan4auUr+1
FormaPago="28" NoCertificado="00001000000506772672"
Certificado="MIIGCjCCA/KgAwIBAgIUMDAwMDEwMDAwMDA1MDY3NzI2NzIwQWYKQZiHvncNAQELBQAwggGEMSAhGhYDVQOD8dBBVVRPUKLEQUQgQ0VSVElGSUNBRE9SQTEuMCwGA1UECgwiU0VSvK1D
SubTotal="20.00" Moneda="MXN" Total="20.00" TipoDeComprobante="I" MetodoPago="PUE" LugarExpedicion="84030">
<cfdi:Emisor Nombre="CADENA COMERCIAL OXOXO" Rfc="CC08605231NA" RegimenFiscal="623">
<cfdi:Receptor Rfc="GES790913CT0" Nombre="GOBIERNO DEL ESTADO DE SONORA" UsoCFDI="G03" DomicilioFiscalReceptor="83260" RegimenFiscalReceptor="603"/>
<cfdi:Conceptos>
<cfdi:Concepto ClaveProdServ="50202301" NoIdentificacion="7501086801015" Cantidad="1.00" ClaveUnidad="EA" Unidad="EA" Descripcion="AGUA PURIFICADA
ELECTROPURA 1.5 LT BOTE" ValorUnitario="20.00" Importe="20.00" ObjetoImp="02">
<cfdi:Impuestos>
<cfdi:Traslados>
<cfdi:Traslado Base="20.00" Impuesto="002" TipoFactor="Tasa" TasaOCuota="0.000000" Importe="0.00"/>
</cfdi:Traslados>
</cfdi:Impuestos>
</cfdi:Concepto>
</cfdi:Conceptos>
<cfdi:Impuestos TotalImpuestosTrasladados="0.00">
<cfdi:Traslados>
<cfdi:Traslado Impuesto="002" TipoFactor="Tasa" TasaOCuota="0.000000" Base="20.00" Importe="0.00"/>
</cfdi:Traslados>
</cfdi:Impuestos>
<cfdi:Complemento>
<cfdi:TimbreFiscalDigital xmlns:tfd="http://www.sat.gob.mx/TimbreFiscalDigital" xmlns:xsi="http://www.w3.org/2001/XMLSchema-instance"
xsi:schemaLocation="http://www.sat.gob.mx/TimbreFiscalDigital
http://www.sat.gob.mx/sitio_internet/cfd/TimbreFiscalDigital/TimbreFiscalDigitalv11.xsd" Version="1.1" UUID="B39fceebe-f097-40fd-9dc6-4be95cb49ac3"
FechaTimbrado="2024-06-10T10:27:22" RfcProvCertif="AUR100128N3"
SelloSAT="FJUEo28EB9Yn28oHiJ51DUtaxO1QQLUsSgU9sfiVfDtit1BzWYzjvJmuT81P/ibcQ6K0X12HCG9LR12UjbgnekKDW6vlbg+1YV6N10TqxeB3p6Gbub3u0aWobRw9xkTZK3P7CBGHf
SelloCFD="gmSUZNTCX8387EpXLLC9mnmXR297tral3AqlveQryKfUDgvp3dU0sTp1f85AQpoan3ex0Ue5VY4+9sW4bpjN+kl5e17vshV4UQt0ieEBH3yLFMD8TWS+sbtaeLLiI65vnrBs3iN3iWan
NoCertificadoSAT="00001000000505750848"/>
</cfdi:Complemento>
<cfdi:Addenda>
<ns:Oxxo xmlns:ns="https://www.oxxo.com/ns/addenda/oxxo/1" version="1.1">
<ns:generales tipoDocumento="Factura"/>
<ns:clavesDescripcion c_MetodoPago="Pago en una sola exhibición" c_RegimenFiscal="Personas Morales con Fines no Lucrativos"
c_TipoDeComprobante="Ingreso" c_UsoCFDI="Gastos en general" e_RegimenFiscal="Opcional para Grupos de Sociedades"/>
<ns:receptor>
<ns:domicilioFiscalR calle="COMONFORT Y DR. PALIZA" ciudad="HERMOSILLO" codigoPostal="83260" colonia="CENTENARIO" estado="SONORA"
municipio="HERMOSILLO" pais="MEX"/>
</ns:receptor>
<ns:datosTienda codigoPostal="84030" direccion="Adolfo Ruiz Cortinez 957 Fundo Legal (50XCL) NOGALES, SON" nombre="Rp Nog"/>
<ns:id>PORTAL87519996</ns:id>
</ns:Oxxo>
</cfdi:Addenda>
</cfdi:Comprobante>
```



Verificación de comprobantes fiscales digitales por internet

RFC del emisor	Nombre o razón social del emisor	RFC del receptor	Nombre o razón social del receptor
CCO8605231N4	CADENA COMERCIAL OXXO	GES790913CT0	GOBIERNO DEL ESTADO DE SONORA
Folio fiscal	Fecha de expedición	Fecha certificación SAT	PAC que certificó
839FCEEB-F097-40FD-9DC6-4BE95CB49AC3	2024-06-10T09:27:22	2024-06-10T10:27:22	AUR100128NN3
Total del CFDI	Efecto del comprobante	Estado CFDI	Estatus de cancelación
\$20.00	Ingreso	Vigente	Cancelable sin aceptación

Imprimir

Cadena Comercial Oxxo, S.A. de C.V. (CCO-869529-1H4)  
**RP NOS**  
Edison Nta. Numero 1235 Colonia talleres Monterrey, Nuevo  
Leon C.P. 64480  
Regimen de Opcional para Grupos de Sociedades

REARAL8701031 2 06/06/2024 10:12  
AGUA EPURAI.5 LT 1 20.00  
Ful\_Vta:396212 Total: \$ 20.00  
ID=10NXL50XCL2 IVA INCLUIDO: \$ 0.00  
VEINTE PESOS 00/100 M.N.  
Pago Electrónico: 20.00

**BBVA**  
Emisor: SANTANDER  
VENTA

AFILIACION 496562  
TARJETA \*\*\*\*5494 VENGE /  
DEBITO  
AUT: 033876  
TOTAL M.N. \$ 20.00  
101

AUTORIZADO SIN FIRMA

ARUC: ARUC: 1016FAFF036510A2  
AID: AID: A00G0000041010  
PAGARE NEGOCIABLE ÚNICAMENTE CON INSTITUCIONES DE CREDITO.  
U. POR ESTE PAGARE ME OBLIGO INCONDICIONALMENTE A PAGAR  
A LA ORDEN DEL BANCO ACREDITANTE EL IMPORTE DE ESTE TITULO.  
ESTE PAGARE PROCEDE DEL CONTRATO DE APERTURA DE CREDITO  
QUE EL BANCO ACREDITANTE Y EL TARJETAHABIENTE TIENEN  
CELEBRADO.

Pago: \$ 20.00 Cambio: \$ 0.00

PAGO EN UNA SOLA EXHIBICION  
LUGAR DE EXHIBICION: NOGALES, SONORA  
ADOLFO RUIZ CONTRINEZ #95/ FONDO LEGAL, NOGALES  
SONORA C.P. 84030

email.atencionclientes@oxxo.com  
Teléfono sin costo al 85 20 20 20  
¡Tenemos un lugar para ti!

Administrando o trabajando en OXXO,  
La Cadena de Tiendas de Proximidad  
más grande de Latinoamérica.

Acércate a un colaborador de tienda o búscanos en  
redes sociales como "OXXO Reclutamiento"  
para iniciar tu proceso. Aplicar restricciones  
Consulta nuestro aviso de privacidad  
en <https://www.oxxo.com/>  
>>>> COPIA CLIENTE >>>>

Cadena Comercial Oxxo, S.A. de C.V. (CCO-869529-1H4)  
**RP NOS**  
Edison Nta. Numero 1235 Colonia talleres Monterrey, Nuevo  
Leon C.P. 64480  
Regimen de Opcional para Grupos de Sociedades

REARAL8701031 2 06/06/2024 10:12  
AGUA EPURAI.5 LT 1 20.00  
Ful\_Vta:396212 Total: \$ 20.00  
ID=10NXL50XCL2 IVA INCLUIDO: \$ 0.00  
VEINTE PESOS 00/100 M.N.  
Pago Electrónico: 20.00

**BBVA**  
Emisor: SANTANDER  
VENTA

AFILIACION 496562  
TARJETA \*\*\*\*5494 VENGE /  
DEBITO  
AUT: 033876  
TOTAL M.N. \$ 20.00  
101

AUTORIZADO SIN FIRMA

ARUC: ARUC: 1016FAFF036510A2  
AID: AID: A00G0000041010  
PAGARE NEGOCIABLE ÚNICAMENTE CON INSTITUCIONES DE CREDITO.  
U. POR ESTE PAGARE ME OBLIGO INCONDICIONALMENTE A PAGAR  
A LA ORDEN DEL BANCO ACREDITANTE EL IMPORTE DE ESTE TITULO.  
ESTE PAGARE PROCEDE DEL CONTRATO DE APERTURA DE CREDITO  
QUE EL BANCO ACREDITANTE Y EL TARJETAHABIENTE TIENEN  
CELEBRADO.

Pago: \$ 20.00 Cambio: \$ 0.00

PAGO EN UNA SOLA EXHIBICION  
LUGAR DE EXHIBICION: NOGALES, SONORA  
ADOLFO RUIZ CONTRINEZ #95/ FONDO LEGAL, NOGALES  
SONORA C.P. 84030

email.atencionclientes@oxxo.com  
Teléfono sin costo al 85 20 20 20  
¡Tenemos un lugar para ti!

Administrando o trabajando en OXXO,  
La Cadena de Tiendas de Proximidad  
más grande de Latinoamérica.

Acércate a un colaborador de tienda o búscanos en  
redes sociales como "OXXO Reclutamiento"  
para iniciar tu proceso. Aplicar restricciones  
Consulta nuestro aviso de privacidad  
en <https://www.oxxo.com/>  
>>>> COPIA CLIENTE >>>>



JOSE DANIEL FELIX ARMENTA  
R.F.C. FEAD790214MT5

Régimen fiscal: 612 Personas Físicas con Actividades Empresariales y Profesionales  
PLUTARCO ELIAS CALLES 1772 S/N MODERNA  
HEROICA NOGALES, ENTRE CALLE DR PALIZA, NOGALES, SONORA. Mexico. C.P. 84055

FACTURA  
A2813

Nombre o razón social	R.F.C.	Lugar, fecha y hora de emisión / certificación
GOBIERNO DEL ESTADO DE SONORA	GES790913CT0	84055 2024-06-06T16:23:01 / 2024-06-06T17:23:29

Dirección	Otros datos fiscales
COMONFORT Y DR. PALIZA S/N CENTENARIO HERMOSILLO, HERMOSILLO, SONORA. México. C.P. 83260	Folio fiscal: 962E2D25-F674-4978-B07E-076D5A6E5D51 Serie del certificado del emisor: 00001000000516688074 Serie del certificado del SAT: 00001000000706199269 Efecto de comprobante: I Ingreso Tipo de moneda: MXN - Peso Mexicano RFC del proveedor de certificación: SED1102088J7 Régimen fiscal del receptor: 603 - Personas Morales con Fines no Lucrativos Versión de CFDI: 4.0

No. Ident.	Cantidad	Unidad	Descripción	Valor unitario	Importe
CONSUMO	1.00	UD	CONSUMO DE ALIMENTOS	222.22	222.22

Clave prod/serv	Clave unidad
90101501 - Restaurantes	13 - Raciones

IVA Crédito aplicado del 50% 8.0%: 17.78 (02 - Sí objeto de impuesto)
---

Importe con letra: =DOSCIENTOS CUARENTA PESOS 00/100 MXN=	Subtotal	222.22
Este documento es una representación impresa de un CFDI Método de pago: PUE Pago en una sola exhibición Forma de pago: 28 Tarjeta de débito Uso de cfdi: G03 Gastos en general	IVA Crédito aplicado del 50%	17.78
	Total	240.00



Sello digital del emisor:  
fQ9+5b1Jsc07N652iITreutPgKTuL1TOQHij5BbPJDXWwkiESQz321nmXILRZvJ/1s1Ff4xnJAsC5RmxoFHohQkEGO9Op/etzFd8ridlnBaRIOvll56i7fDcEgCEM3IXi364g4hBEVH8osRanBjgMTj6zo5OyFgN0qEz1Y8ygCrkGwoAuEG5yQoOCFBrpcOxsTN83g0XkXSiOIJywGruC2uQVHSfMT9tkwpeIjVGQdwLvFgzwoBmd+N0eoYWRdTUWAazXkMwnPa+yKa3Dm8xjmuN3Mpg78WR8YpGhDXcd0aMgnTk95WwBwkjw2By98rdjJ77f1k3aKB+JhOu3YWiA==

Sello digital del SAT:  
aov/Drqf81DgN8nolffqLYCGXTpWD3KJnUFy1+oU/G+8bUhg+UrfH+3jikegDn2Jvp7zyzK69Vh8UyNhxkb77Nb9pf6WTBPic1Yz4hfZe1SAkOpqng2irPK0xDnqSj/1Tw5SqA5rvI/fREck/8CA0W8f9BUJP1ToanDco/++i7Tf1dgTizLjkU9REnZVoTZouNXIEpiMyWEyFeoRo9AAQAh08rEbxokW4zAD4VgBn39isbhMKEKsX+DlZrUSzwlqJmfb1LsuH/A1K2YKfod7CixSbm/FOpWMxZvBSMquwDTWU9jsXddZnACD/JKBoQerRKX/M9M6nvp40HE+w==

Cadena original del complemento de certificación digital del SAT:  
||1.1|962E2D25-F674-4978-B07E-076D5A6E5D51|2024-06-06T17:23:29|SED1102088J7|fQ9+5b1Jsc07N652iITreutPgKTuL1TOQHij5BbPJDXWwkiESQz321nmXILRZvJ/1s1Ff4xnJAsC5RmxoFHohQkEGO9Op/etzFd8ridlnBaRIOvll56i7fDcEgCEM3IXi364g4hBEVH8osRanBjgMTj6zo5OyFgN0qEz1Y8ygCrkGwoAuEG5yQoOCFBrpcOxsTN83g0XkXSiOIJywGruC2uQVHSfMT9tkwpeIjVGQdwLvFgzwoBmd+N0eoYWRdTUWAazXkMwnPa+yKa3Dm8xjmuN3Mpg78WR8YpGhDXcd0aMgnTk95WwBwkjw2By98rdjJ77f1k3aKB+JhOu3YWiA==|00001000000706199269||

This XML file does not appear to have any style information associated with it. The document tree is shown below.

```
<cfdi:Comprobante xmlns:cfdi="http://www.sat.gob.mx/cfd/4" xmlns:xsi="http://www.w3.org/2001/XMLSchema-instance"
Certificado="MIIF9zCCA9+gAwIBAgIUMDAwMDEwMDAwMDA1MTY2ODgwNzQwQVYKZjIhvcNAQELBQAwggGEMSAwHgYDVQDDbBdVVRPuk1EQUQgQ0VSVE1GSUNBRE9SQTEuMCwGA1UECgw1U0VSVk1D
Exportacion="01" Fecha="2024-06-06T16:23:01" Folio="2813" FormaPago="28" LugarExpedicion="84055" MetodoPago="PUE" Moneda="MXN"
NoCertificado="00001000000516688074" Serie="A" SubTotal="222.22" TipoDeComprobante="I" Total="240.00" Version="4.0"
xsi:schemaLocation="http://www.sat.gob.mx/cfd/4 http://www.sat.gob.mx/sitio_internet/cfd/4/cfdv40.xsd"
Sello="fQ9+5b1Jsc07N652f1TreutPgKTuL1TOQHij5BbPJDXWwK1ESQz321nmX1LRZvJ/1s1Ff4xnJAsC5RmxoFHohQkEG09Op/etzFd8rIdInBaRIOvt1156i7fDcEgCEM3fX1364g4hBEVH8osRan
<cfdi:Emisor Nombre="JOSE DANIEL FELIX ARMENTA" RegimenFiscal="612" Rfc="FEAD790214MT5"/>
<cfdi:Receptor DomicilioFiscalReceptor="83260" Nombre="GOBIERNO DEL ESTADO DE SONORA" RegimenFiscalReceptor="603" Rfc="GES790913CT0" UsoCFDI="G03"/>
<cfdi:Conceptos>
<cfdi:Concepto Cantidad="1.00" ClaveProdServ="90101501" ClaveUnidad="13" Descripcion="CONSUMO DE ALIMENTOS" Importe="222.22"
NoIdentificacion="CONSUMO" ObjetoImp="02" Unidad="UD" ValorUnitario="222.22">
<cfdi:Impuestos>
<cfdi:Traslados>
<cfdi:Traslado Base="222.22" Importe="17.78" Impuesto="002" TasaOCuota="0.080000" TipoFactor="Tasa"/>
</cfdi:Traslados>
</cfdi:Impuestos>
</cfdi:Concepto>
</cfdi:Conceptos>
<cfdi:Impuestos TotalImpuestosTrasladados="17.78">
<cfdi:Traslados>
<cfdi:Traslado Base="222.22" Importe="17.78" Impuesto="002" TasaOCuota="0.080000" TipoFactor="Tasa"/>
</cfdi:Traslados>
</cfdi:Impuestos>
<cfdi:Complemento>
<ctfd:TimbreFiscalDigital xmlns:ctfd="http://www.sat.gob.mx/TimbreFiscalDigital" xmlns:xsi="http://www.w3.org/2001/XMLSchema-instance"
xsi:schemaLocation="http://www.sat.gob.mx/TimbreFiscalDigital
http://www.sat.gob.mx/sitio_internet/cfd/TimbreFiscalDigital/TimbreFiscalDigitalv11.xsd" Version="1.1" UUID="962E2D25-F674-4978-B07E-076D5A6E5D51"
FechaTimbrado="2024-06-06T17:23:29" RfcProvCertif="SED1102088J7"
SelloCFD="fQ9+5b1Jsc07N652f1TreutPgKTuL1TOQHij5BbPJDXWwK1ESQz321nmX1LRZvJ/1s1Ff4xnJAsC5RmxoFHohQkEG09Op/etzFd8rIdInBaRIOvt1156i7fDcEgCEM3fX1364g4hBEV
NoCertificadoSAT="00001000000706199269"
SelloSAT="aov/Drqf81DgN8noIfyqLYCGXTrPW03KJnUFy1+o1I/G+8bUhg+URfH+31j1kegDnZJvp7zyzK69Vh8UyNhxK77Nb9pf6WtBP1c1Yz4hFze1SAkOpqmq2irPK0xDnqSj/1Tw5SsqA5r
</cfdi:Complemento>
</cfdi:Comprobante>
```

Verificación de comprobantes fiscales digitales por internet

RFC del emisor	Nombre o razón social del emisor	RFC del receptor	Nombre o razón social del receptor
FEAD790214MT5	JOSE DANIEL FELIX ARMENTA	GES790913CT0	GOBIERNO DEL ESTADO DE SONORA
Folio fiscal	Fecha de expedición	Fecha certificación SAT	PAC que certificó
962E2D25-F674-4978-B07E-076D5A6E5D51	2024-06-06T16:23:01	2024-06-06T17:23:29	SED1102088J7
Total del CFDI	Efecto del comprobante	Estado CFDI	Estatus de cancelación
\$240.00	Ingreso	Vigente	Cancelable sin aceptación

Imprimir



# Getnet

VENTA

COM RAPD MI FONDITA 2  
(9991) COM RAPD MI FONDITA 2  
PLUTARCO ELIAS CALLES 1772  
COL. MODERNA, SON  
5060010 COM RAPD MI FONDITA 2  
No. Tarjeta: xxxxxxxxxxxx5494  
DEBITO/SANTANDER/MasterCard

**-C-L-I-E-N-T-E-**

APROBADA  
IMPORTE

\$ 240.00 MXN

Oper.: 387773739

Ref.: 20240606202548

ARQC: \*\*\*\*\*665F

AID: A0000000041010

Aut.: 022111

Fecha: 06/06/2024 17:22:21

ANGEL/TEPOSTE TORIZ

ME OBLIGO EN LOS TERMINOS DADOS  
AL REVERSO DE ESTE DOCUMENTO

GETNET v4.10.0

# Getnet

VENTA

COM RAPD MI FONDITA 2  
(9991) COM RAPD MI FONDITA 2  
PLUTARCO ELIAS CALLES 1772  
COL. MODERNA, SON  
5060010 COM RAPD MI FONDITA 2  
No. Tarjeta: xxxxxxxxxxxx5494  
DEBITO/SANTANDER/MasterCard

**-C-L-I-E-N-T-E-**

APROBADA  
IMPORTE

\$ 240.00 MXN

Oper.: 387773739

Ref.: 20240606202548

ARQC: \*\*\*\*\*665F

AID: A0000000041010

Aut.: 022111

Fecha: 06/06/2024 17:22:21

ANGEL/TEPOSTE TORIZ

ME OBLIGO EN LOS TERMINOS DADOS  
AL REVERSO DE ESTE DOCUMENTO

GETNET v4.10.0